Besuchen Sie hier die Webversion.

Herausforderungen rund um die Themen Energie und Klimaschutz g'scheit angehen.

e5 NEWS - November/Dezember 2021

Sehr geehrte Damen und Herren!

Der e5-Landesprogrammträger informiert zweimonatlich über Aktuelles rund um die Themen Energie und Energieeffizienz.

Viel Spaß beim Lesen!
Das e5-Team der Energie Agentur Steiermark

e5-Programminformation

e5-Neujahrsempfang

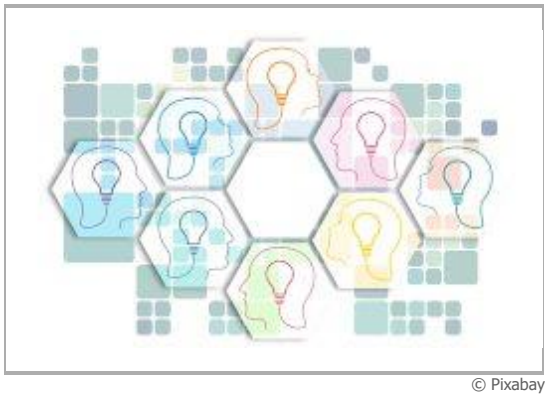

© Pixabay

SAVE THE DATE: 28.Jänner 2022

Wir möchten Euch hiermit herzlich zum e5-Neujahrsempfang am 28. Jänner 2022 einladen. Wie jedes Jahr freuen wir uns darauf, die steirischen e5-Gemeinden an diesem Tag zum gemeinsamen Austausch und Netzwerken einladen zu dürfen. Es wird dabei auch aktuelle Informationen aus dem Programm geben, die Abstimmung zum e5-Jahresschwerpunkt 2022 sowie einen Ausblick, worauf man sich im kommenden Jahr im e5-Programm freuen darf.

Nähere Informationen sowie das detaillierte Programm folgen in Kürze.

Neuer Energielehrpfad

© Anna Höller

Gemeinschaftsprojekt in GU-Süd

Über rund 100 Kilometer und 42 Stationen erstreckt sich der neue Energielehrpfad, der damit durch die gesamte KEM-Region GU Süd führt. Neben der e5-Gemeinde Raaba-Grambach sind auch die Gemeinden Hart bei Graz, Fernitz-Mellach, Hausmannstätten und Gössendorf am Projekt beteiligt. Als kleinen Anreiz gibt es für alle, die den gesamten Lehrpfad erkunden wollen, einen Sammelpass, der in der jeweiligen Wohnsitzgemeinde eingelöst werden kann.

Nähere Informationen >>>

Neues Gemeindeamt in Gabersdorf

© Gemeinde Gabersdorf

Wichtiges Begegnungszentrum

Bereits am 26. Oktober 2021 wurde das neue Gemeindeamt in Gabersdorf offiziell eröffnet. Neben den räumlichen Veränderungen wurde das gesamte Gebäude einer thermischen Sanierung unterzogen. An der Außenfassade wurde ein Vollwärmeschutz mit Mineralwolle angebracht. In allen Bereichen wurden sämtliche Fenster ausgetauscht. Die Kellerdecke wurde zusätzlich isoliert. MitarbeiterInnen als auch BürgerInnen freuen sich bereits jetzt schon sehr über das dadurch gesteigerte Wohlfühlgefühl im Gebäude.

Nähere Informationen >>>

Nachlese BürgermeisterInnen-Konferenz

© EASt

Auszeichnung der e5-Gemeinden und Klimabündnis-Gemeinden

Das Land Steiermark lud gemeinsam mit der Energie Agentur Steiermark, e5-Steiermark und dem Klimabündnis zur Auszeichnungsveranstaltung für e5- und Klimabündnis-Gemeinden im Rahmen der Bürgermeister*innenkonferenz zu den Themen Energieeffizienz, Klimaschutz und Klimawandelanpassung nach Bruck an der Mur ein. Nach der Präsentation des Gemeindeservice wurden die heuer auditierten, steirischen e5-Gemeinden und langjährigen Klimabündnis-Gemeinden ausgezeichnet und gefeiert. Die e5-Gemeinden Bad Mitterndorf, Stattegg, Tillmitsch und Gleisdorf im e5-Netzwerk willkommen geheißen.

Nähere Informationen >>>

Stadtgeflüster in Gleisdorf

© Stadtgemeinde Gleisdorf

Der Weg zur Klimaneutralität

Smart Rural 21 in Stanz

© Gemeinde Stanz im Mürztal

Zweiter regionaler Workshop

Die Ausstellung „Stadtgeflüster Teil 4" im MiR-Museum im Rathaus beschäftigt sich mit der Zukunft von Gleisdorf und der Region. Im Zentrum einer Begleitveranstaltung zur Ausstellung stand die Frage, wie die e5-Stadt Gleisdorf den Weg zur Klimaneutralität schaffen kann. Basierend auf kurzen Impulsvorträgen wurde über Maßnahmenpfade und die notwendige Interaktion zwischen Politik, Stadtverwaltung, UnternehmerInnen und BürgerInnen diskutiert. Auch die e5-Teamleiterin DI Regina Höfler wurde in diesem Rahmen vorgestellt. Weitere Themenabende und Möglichkeiten zur BürgerInnenbeteiligung werden den e5-Prozess begleiten.

Nähere Informationen >>>

Am 4. und 5. November 2021 wurde in Stanz im Mürztal der zweite regionale Workshop des „Smart Rural 21" Projekts veranstaltet. Im Rahmen dieses Projekts beschäftigen sich 21 Dörfer in Europa mit der Erstellung und Umsetzung einer „Smart-Village-Strategie". Unter anderem stellte Bürgermeister Fritz Pichler bei der Konferenz die Elemente technischer und sozialer Innovation der in Gründung befindlichen Erneuerbaren Energiegemeinschaft vor. Die Exkursion, u.a. zum Windpark am Hochpürschling, rundeten das Programm für die Teilnehmenden aus 13 europäischen Ländern ab.

Nähere Informationen >>>

Aktuelles

Das Gemeindeservice

© EASt

Einreichung Eurer Vorzeigeprojekte

Das Gemeindeservice dient als Anlaufstelle, um Gemeinden bei der Umsetzung zukunftsfähiger Projekte zu beraten und zu unterstützen. Ein wichtiges Ziel des Gemeindeservice ist es dabei, Gemeinden untereinander zu vernetzen, damit diese voneinander lernen. Es gibt in der Steiermark unzählige Vorzeigeprojekte, die wir vor den Vorhang holen möchten. Sie haben in Ihrer Gemeinde ein tolles Energie-/Klimaschutz- oder Klimawandelanpassungsprojekt umgesetzt? Dann schicken Sie uns bitte die wichtigsten Fakten (gerne mit einem Foto) an info@gemeindeservice-stmk.at.

Zu den Vorzeigeprojekten >>>

Energiegemeinschaften

© energiegemeinschaften.gv.at

Wir sind gerne Eure Anlaufstelle

Wir freuen uns sehr, Eure Anlaufstelle für sämtliche Fragen rund um Energiegemeinschaften in der Steiermark zu sein. Auf der Webseite der Österreichischen Koordinationsstelle für Energiegemeinschaften findet sich ein breites Informationsangebot, das wichtige Aspekte rund um das Thema Energiegemeinschaften näher beleuchtet. Interessierten soll es Hilfestellung bieten, eigene Vorhaben zu verwirklichen und mögliche Hürden leichter zu bewältigen. Seht euch um und tretet gerne jederzeit mit uns, der Energie Agentur Steiermark, in Kontakt.

Nähere Informationen >>>

Förderung Ortskernbelebung

Raus aus Öl und Gas

© Land Steiermark

Sanierungsoffensive

Ortskerne bilden das gesellschaftliche Rückgrat unserer Gemeinden und haben daher besonders im Blickpunkt der Ortsgestaltung zu stehen. Auf Basis dieser Sonderförderung sollen verstärkt bestehende Gebäude in Ortskernen angekauft und mit Wohnbauförderungsmitteln vorzugsweise saniert oder neu errichtet werden. Diese Sonderförderung ist vorerst bis 31. Dezember 2022 begrenzt.

Nähere Informationen >>>

© KPC

Anhebung der Förderungspauschale

Für den Förderungsbereich „Raus aus Öl und Gas" für Private ist als zusätzlicher Investitionsanreiz flankierend zur sozialen Steuerreform eine Anhebung der Förderungspauschale um 2.500 Euro vorgesehen. Insgesamt können somit für alle Anträge ab dem 8.10.2021 eine maximale Förderungspauschale von 7.500 Euro abgeholt werden.

Nähere Informationen >>>

CleanAir II Workshops

© Pixabay

Besser Heizen mit Holz

Wir bedanken uns bei der e5-Gemeinde Seckau und der Gemeinde Weißkirchen, wo der CleanAir II Trailer in diesem Jahr Halt machen durfte. Es wurde wieder gezeigt, wie man durch besseres Einheizen nicht nur die Umwelt schützen, sondern auch Geld sparen kann.
Die weiteren Workshops mussten aufgrund der aktuellen Covid-Situation leider abgesagt werden.

Nähere Informationen zum Projekt CleanAir II

Energy Globe Styria Award

© EASt

Einreichfrist bis 01.02.2022 verlängert

Das Land Steiermark und die Energie Steiermark loben den steirischen Landespreis Energy Globe STYRIA AWARD 2022 gemeinsam aus und prämieren damit die besten steirischen öko-innovativen Projekte im Bereich Energie, Umwelt und Klima. Der begehrte Preis wird in den vier steirischen Rubriken Forschung, Anwendung, Kommunen, Jugend und Bildung sowie zusätzlich im Fokusthema "Industrie" vergeben.

Nähere Informationen >>>

Termine

Aufgrund der aktuellen Corona-Situation ist nicht absehbar, ob die gelisteten Veranstaltungen stattfinden können. Wir bitten Sie daher, sich bei Interesse unter den jeweiligen Links zu informieren.

02.12.2021, Online
Webinar: Entwicklung von Energiegemeinschaften
Nähere Informationen >>>

16.12.2021, Online
Webinar: Gebäudesimulation
Nähere Informationen >>>

18.01.2022, Graz
Seminar: GIS Steiermark - aktueller Überblick über den Datenbestand des Landes Steiermark
Nähere Informationen >>>

26.01.2022, Graz
Seminar: Energieraumplanung
Nähere Informationen >>>

28.01.2022, Graz
e5-Neujahrsempfang
Nähere Informationen folgen in Kürze

20.04.2022, Wien
22. Österreichischer Klimatag
Nähere Informationen >>>

04.-05.05.2022, Steiermark
Klimaneuzeit – 24h-Challenge
Nähere Informationen >>>

25.06.2022, Steiermark
Langer Tag der Energie
Nähere Informationen >>>

Jederzeit, Online
Kostenloser Online-Kurs "Smart Cities"
Nähere Informationen >>>

Termine werden noch bekanntgegeben., Mäder / Vorarlberg
Lehrgang Kommunale Raumplanungs- und Bodenbeauftragte 2021
Nähere Informationen >>>

landesprogramm
für energieeffiziente gemeinden

Folgen Sie uns auf Facebook unter:
www.facebook.com/e5steiermark

Das e5-Landesprogramm für energieeffiziente Gemeinden wird von der Energie Agentur Steiermark gGmbH im Auftrag des Landes Steiermark organisiert.
Impressum und Datenschutzerklärung: www.ea-stmk.at
Copyright © 2021 Energie Agentur Steiermark gGmbH

§ 107 Telekommunikationsgesetz:
Diese Aussendung erfolgt entsprechend den Bestimmungen des § 107 Telekommunikationsgesetz (TKG). Sollten Sie kein Interesse an diesen kostenlosen Zusendungen von uns haben, werden wir Ihre E-Mail-Adresse selbstverständlich unverzüglich aus dem Verteiler löschen. Klicken Sie dazu den unten stehenden Link.

ENERGIE AGENTUR
Steiermark

Das Land
Steiermark

Newsletter abbestellen